Gemüseblüten-Rätsel

Welche Leckereien blühen hier?

Kartoffel

Pastinake

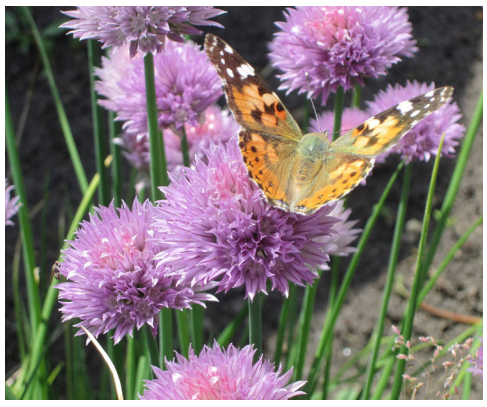

Schnittlauch

Radieschen

Foto: Julia Pflanzenliebe

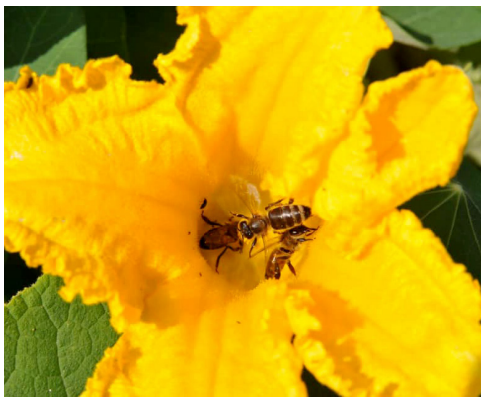

Kürbisblüte

Möhre

Broccoli

Phacealia

Bohne

Ruccola

Grünkohl

Erbse

Schwarzwurzel

Borretsch

Fenchel

Möhre

Foto: Julia Pflanzenliebe

Mit freundlicher Unterstützung der facebook-Gruppe „Dauerhumus - Flächenkompost - Permakultur“